Anlage AI 4
DS-Nr. 024/17

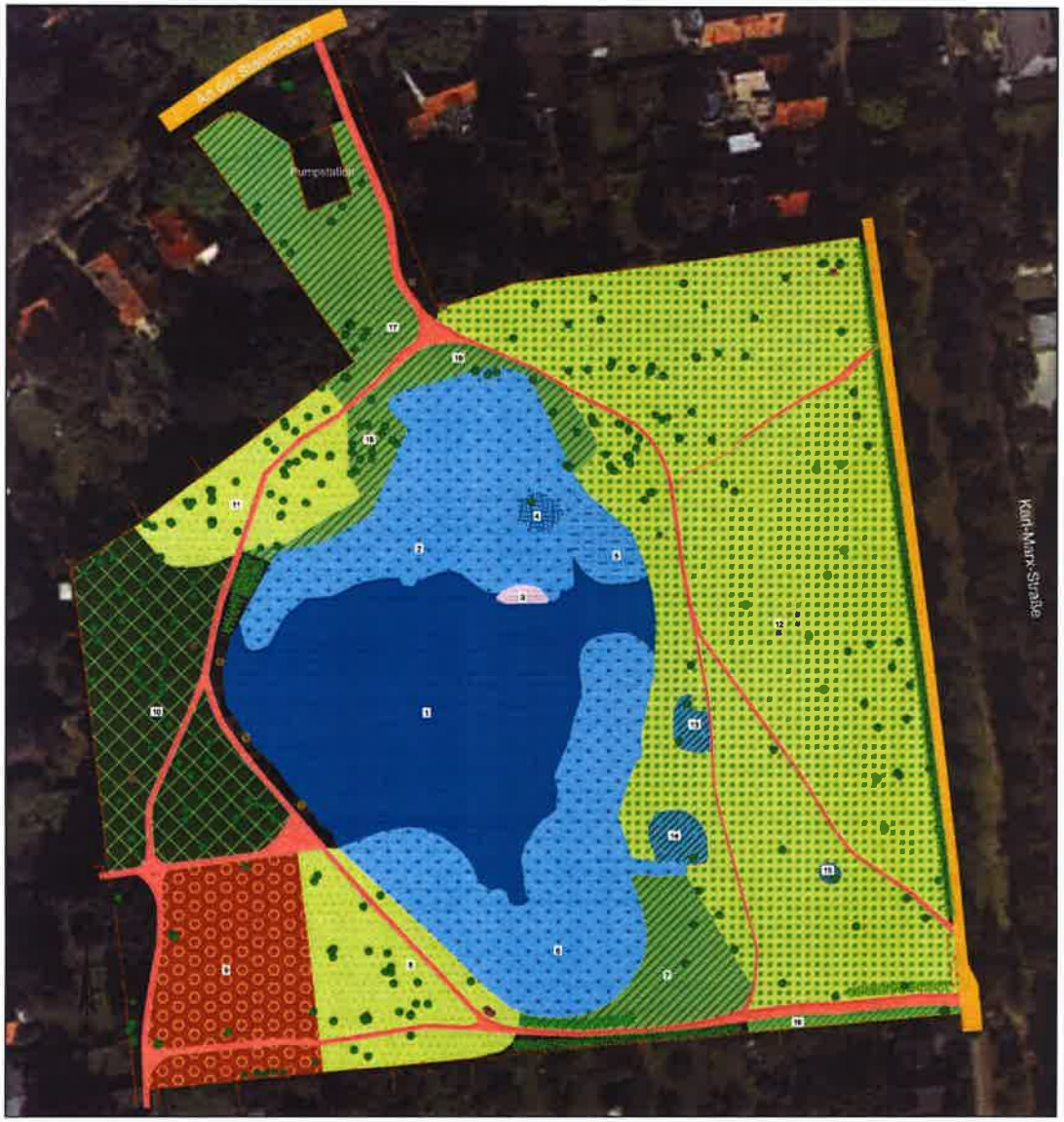

LEGENDE

Flächenbiotope (Hauptcode)

- Kleingewässer, perennierend, naturnah, unbeschattet (02121)
- Laubgehölzforst mit Nadelholzarten (08588)
- Laubgebüsche frischer Standorte (07102)
- Staudenflure frischer, nährstoffreicher Ausprägung (05142)
- Artenreicher Zier-/Parkrasen mit locker stehenden Bäumen (051611)
- Artenarmer Zier-/Parkrasen mit locker stehenden Bäumen (051611)
- Röhricht des Breitblättrigen Rohrkolbens (0221122)
- Schilfröhricht an Standgewässern (022111)
- Sonstige Großröhrichte (022119)
- Anpflanzung von Sträuchern (10272)
- Seerosen-Bestände (022012)
- Spielplatz mit Gehölzen (10202)

Linienbiotope (Hauptcode)

- Gärtnerisch gestaltete Hecke (10273)
- Unbefestigter / teilbefestigter Weg (126511)
- Befestigte Straße

Sonstiges

- Markanter Solitärbaum (071511)
- Sonstiger Solitärbaum - Trauerweiden (071521)
- Laubbaum (eingemessen)
- Nadelbaum (eingemessen)
- Zaun
- 1 Biotop - Kennnummer
- Nordpfeil

Index:		Name:	Datum:

Auftraggeber:
Gemeinde Kleinmachnow
Adolf-Grimme-Ring 10
14532 Kleinmachnow
Tel.: 03203 - 677 1301/304
E-Mail: info@kleinmachnow.de

Planverfasser:
TERRA URBANA GmbH
Sophienstraße 38
15828 Zossen
Tel.: 03377 - 30 07 88
Fax: 03377 - 20 16 77
E-Mail: info@terraurbana.de

	Datum	Name	Unterschrift
gez.	09/2016	Hochmuth	
bearb.	09/2016	Brade	
gepr.	09/2016		

Planverfasser:

Maßstab: Blattgr.: DIN A3

Biotoptypen

Projekt:
Renaturierung des Düppelteichs und seiner umgebenden Grünanlagen

Land	Gemarkung	Flur	Flurstück	Blattnummer
Brandenburg	Kleinmachnow	5	101	Blatt 1