Bebauungsplan-Entwurf KLM-BP-019-8 mit der Darstellung der Baukörper des Vorhabens "Barrierefreies Wohnen"

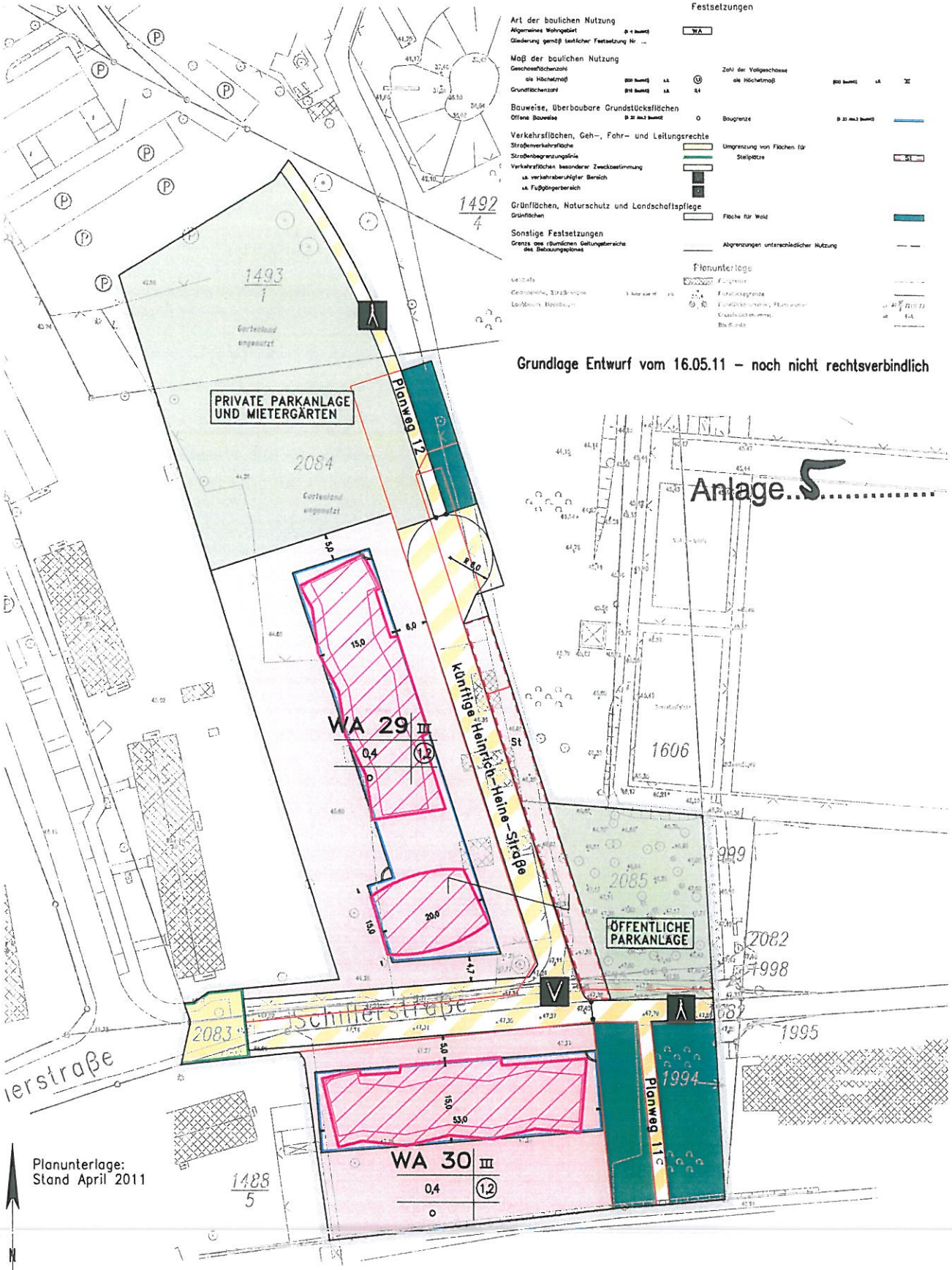

Anlage 5

16/16

BSM Beratungsgesellschaft für Stadterneuerung und Modernisierung mbH
Sanierungsbeauftragte des Landes Berlin

T:/icaads/projects/Barrierefreies Wohnen/bplan/1/1/1/2