Anlage 3
zur DS-Nr.158/24

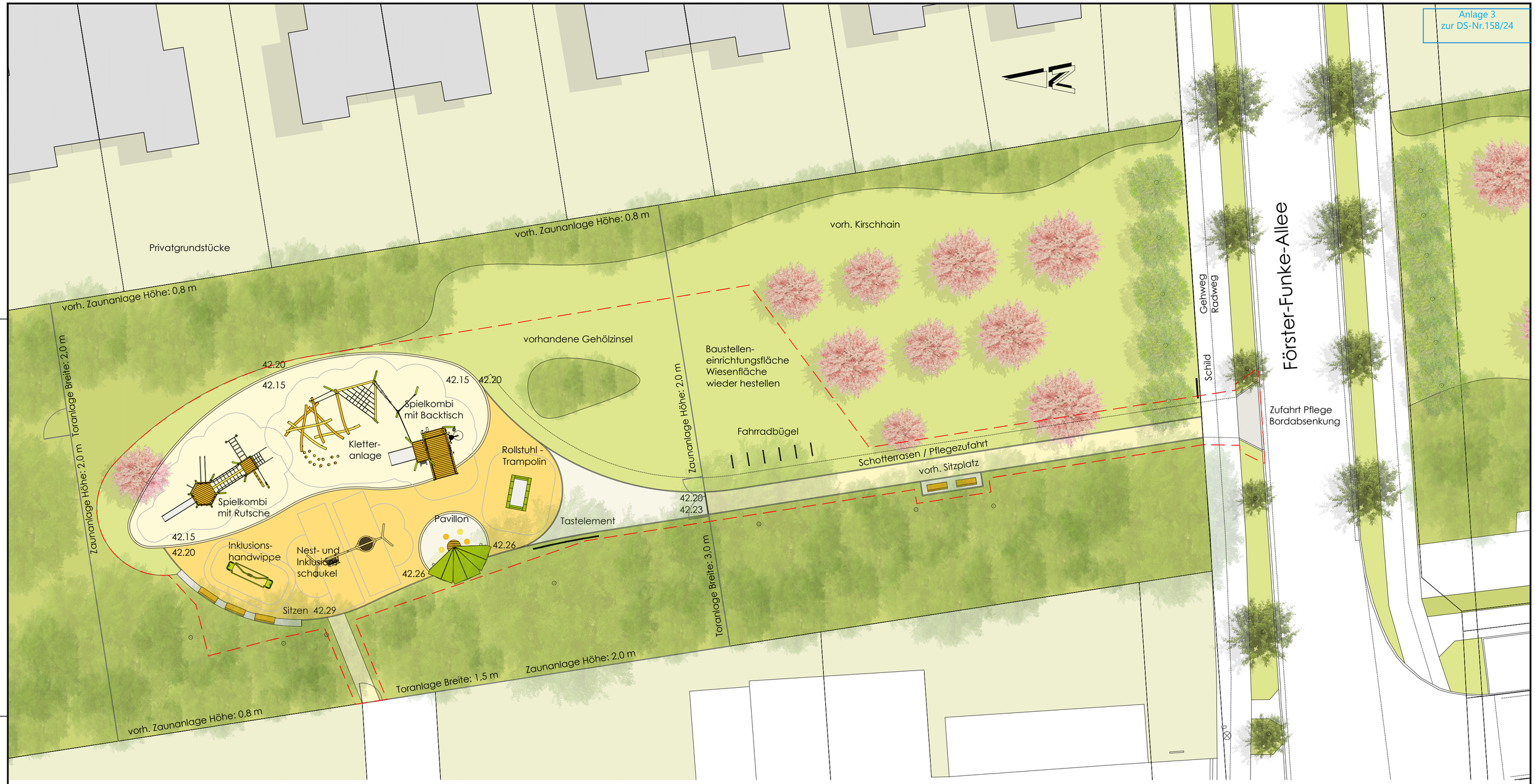


BEARBEITUNGSGEBIET
1.075 m²

BELAG HAUPTWEG
WASSERGEBUNDENE DECKE

BELAG SITZPLÄTZE
KLEINSTEINPFLASTER

BELAG GEHWEGÜBERFAHRT
VERBUNDPFLASTER BETON

SPIELFLÄCHEN
SAND

SPIELFLÄCHEN
KUNSTSTOFFBELAG bzw. SPIELTEPPICH

VEGETATIONSFLÄCHEN
RASEN, WIESE

VEGETATIONSFLÄCHEN MULCHEN
STRÄUCHER ERGÄNZEN

BETONBLOCK MIT
SITZAUFLAGE MIT LEHNE

EINFASSUNG RUNDBORD o.ä.

EINFASSUNG KANTENSTEIN

FAHRRADBÜGEL

ZAUN 2,0 m

42.23 EINBAUHÖHEN

Alle Maße und Höhen sind vor der Ausführung durch den Auftragnehmer verantwortlich zu prüfen.
Abweichungen sind der Bauleitung sofort mitzuteilen.

| Index | Änderung | Datum | Name |
|---|---|---|---|
| | | | |
| | | | |
| | | | |


GRÜN + BUNT - LANDSCHAFTSARCHITEKTEN
Birgit Haase, Thomas Redlich - PartG mbB
Christburger Str. 44 10405 Berlin +49 30 6153422
www.gruen-bunt.de info@gruen-bunt.de


| | |
|---|---|
| Bauherr | Gemeinde Kleinmachnow<br>Adolf-Grimme-Ring 10<br>14532 Kleinmachnow |
| Bauvorhaben | Errichtung eines inklusiven Spielplatzes<br>Förster-Funke-Allee<br>14532 Kleinmachnow |
| Bezeichnung | ENTWURF FREIANLAGEN |

| Datum | Maßstab | Bearbeiter | Architekt | Bauherr | Projekt/Blatt-Nr. |
|---|---|---|---|---|---|
| 22.10.2024 | 1 : 200 | Redlich | | | 246/III.FREIANLAGEN |


Dieses Projekt oder Teilprojekt nebst Anlagen darf ohne unsere Genehmigung weder vervielfältigt noch ganz oder teilweise anderweitig verwendet werden.