Lageplan

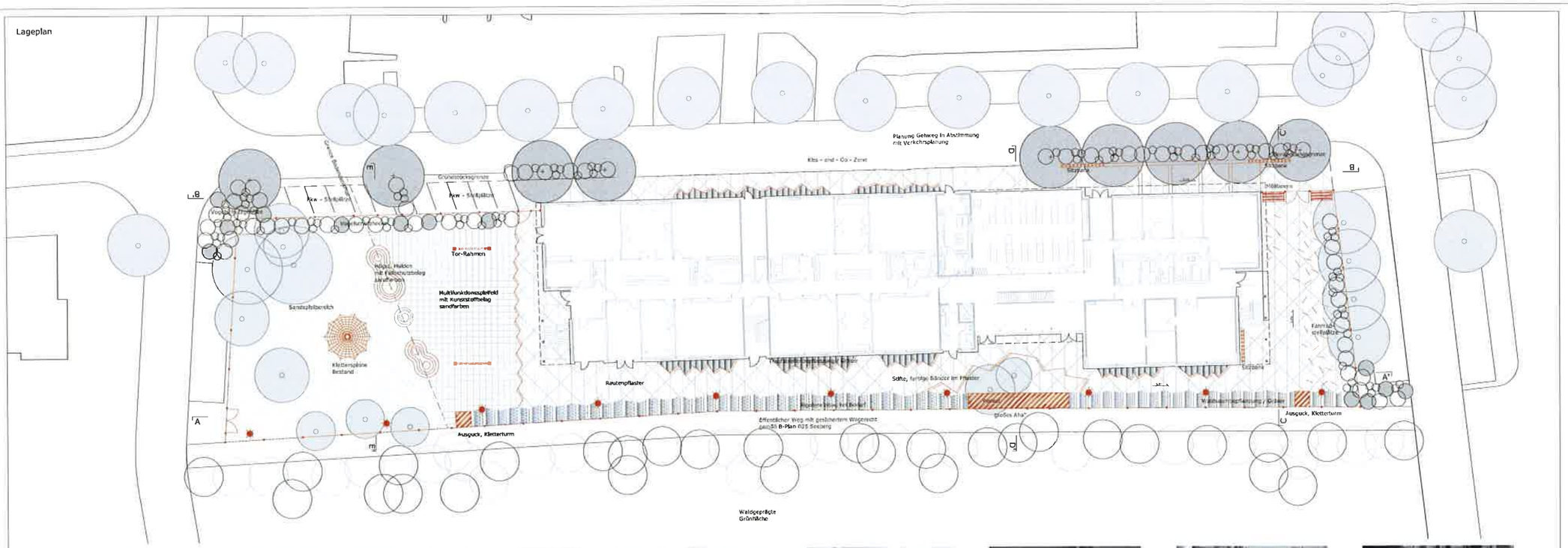

Ausguck Kletterturm

Zustieg Kletterturm

Innenraum Kletterturm

Tor-Rahmen

Podest zum Lagern

Müllboxen zur Straße öffnend

Fahrradständer für Grundschulkinder

lange Sitzbank

Schnitt A - A'

Schnitt B - B'

Schnitt C - C'

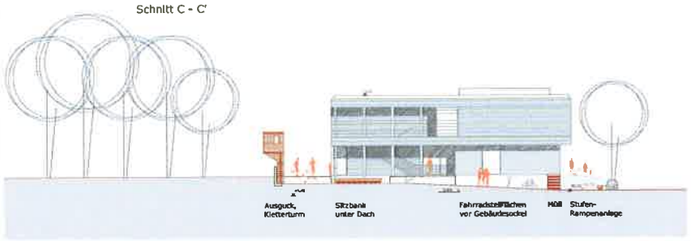

Schnitt D - D'

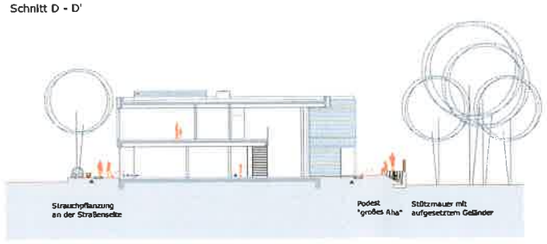

Schnitt E - E'

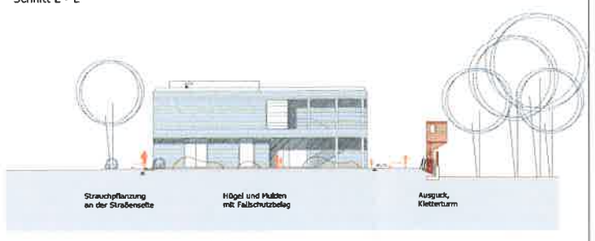

Vegetationsflächen

- Laubbaum, Bestand
- Laubbaum, Planung
- Strauchflächen
- Waldsaumbepflanzung/ Gräser

Befestigte Flächen

- Rautenpflaster
- Kunststoffbelag sandfarben
- Sandspiel

Ausstattung

- Spielhügel Fallschutzbelag sandfarben
- Ausguck, Kletterturm
- Sitzbank
- Podest, "großes Aha"
- Stifte, farbige Bänder im Pflaster
- Fahrradständer
- Holzpylone
- Einfriedung
- Müllboxen
- Leuchten

Sonstiges

- Höhe Bestand
- Höhe Planung

Neubau einer 2-zügigen Grundschule mit Hort und Freianlagen

Adresse: Adolf-Grimme-Ring 7, 14532 Kleinmachnow

Gemeinde Kleinmachnow
Fachbereich Bauen/Wohnen

Rathaus Kleinmachnow
Postfach 1108
14533 Kleinmachnow

I. Alkewitz, A. Armbruster - Landschaftsarchitekten

Wallbaustraße 8, 10585 Berlin
Tel. 030 / 257 98 791, Fax 257 98 797
office@armbruster-berlin.de
www.armbruster-landschaftsarchitektur.de

Steindamm 3, 20099 Hamburg
info@ines-alkewitz.de
www.ines-alkewitz.de

IBUS Architekten und Ingenieure GbR

Prof. E. Lütkemeyer, Dr. G. Hillmann, M.Ed. Schmitt

Caspar-Theyß-Straße 14a, 14193 Berlin
Tel. 030 / 896 996 0, Fax 030 / 896 995 99
info@ibus-architekten.de
www.ibus-architekten.de

Niederlassung Bremen
Tel. 0421 / 30 32 480, Fax 0421 / 30 32 481

Lageplan / Schnitte — M 1:200

Entwurf — 31

gez.	Datum	Blattgröße	Plan-Nr.	Index
MK	28.08.2013	1210 x 510 mm	3.1	