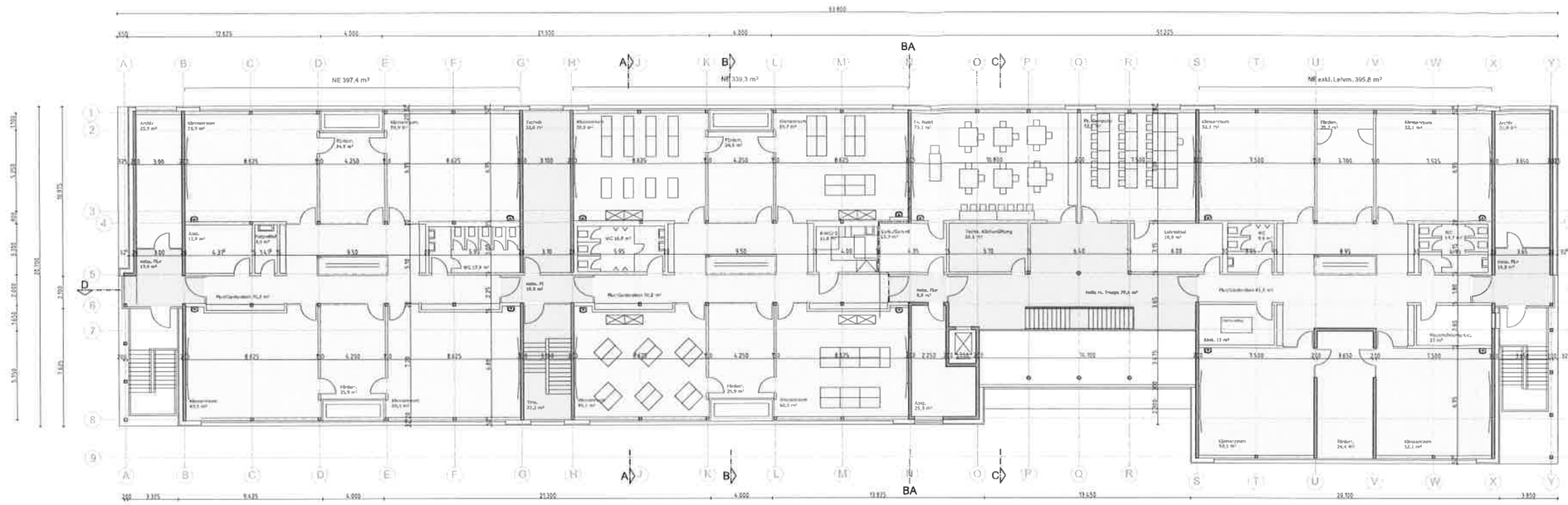

GRUNDRISS OG.

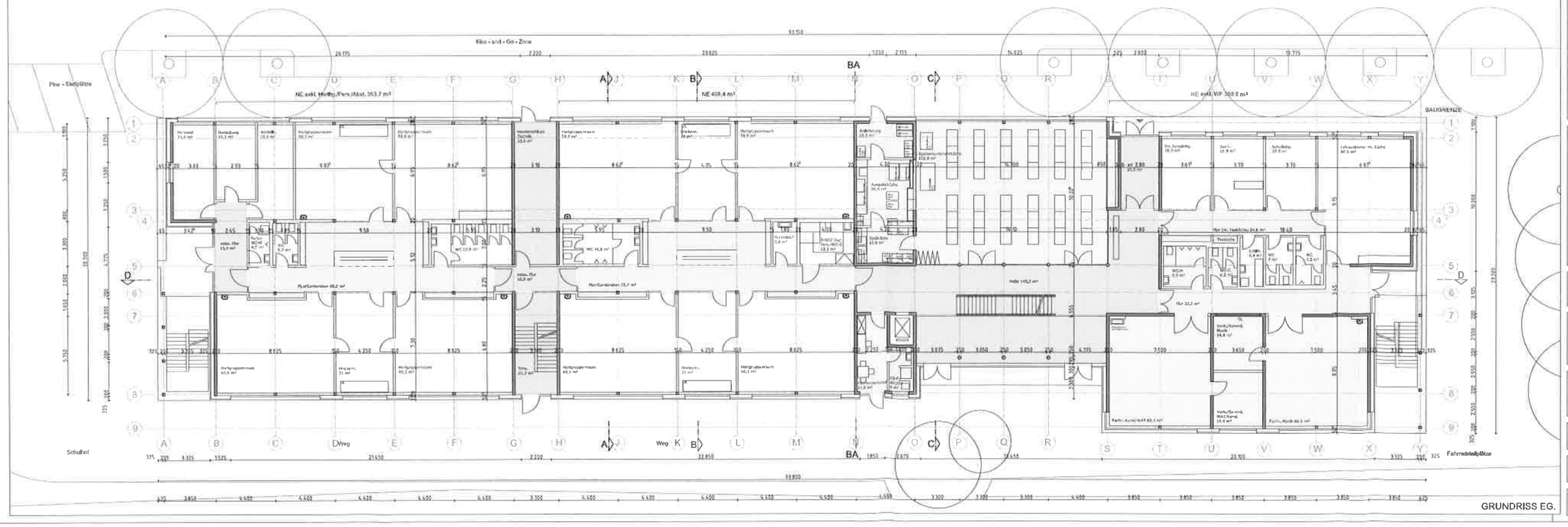

GRUNDRISS EG.

Index	Datum	Änderung	gez.

PLANUNGSSTATUS

PROJEKT: Neubau einer 2-zügigen Grundschule mit Hort und Freianlagen

Adolf-Grimme-Ring 7
14532 Kleinmachnow

BAUHERR / AUFTRAGGEBER: Gemeinde Kleinmachnow

Fachbereich Bauen/ Wohnen
Rathaus Kleinmachnow
Platz der 11.03
14532 Kleinmachnow

ARCHITEKTEN: BUS Architekten und Ingenieure GbR

AR-Tempelhof 15 12209 Berlin
Tel. 030 / 770 930 0 Fax 030 / 772 155 95
info@bus-architekten.de
www.bus-architekten.de

Niedersachsenstraße 7, 28197 Bremen
Tel. 0421 / 30 22 43 0 Fax 0421 / 30 22 483

BAUPLAN: GRUNDRISS EG. und OG. M 1:100

PLANSTATUS: ENTWURFSPLANUNG

DATUM: gez. AB / ME Datum 30.08.2013 Plan-Nr. 0910-EP-GR- 0+1 -100