Lageplan

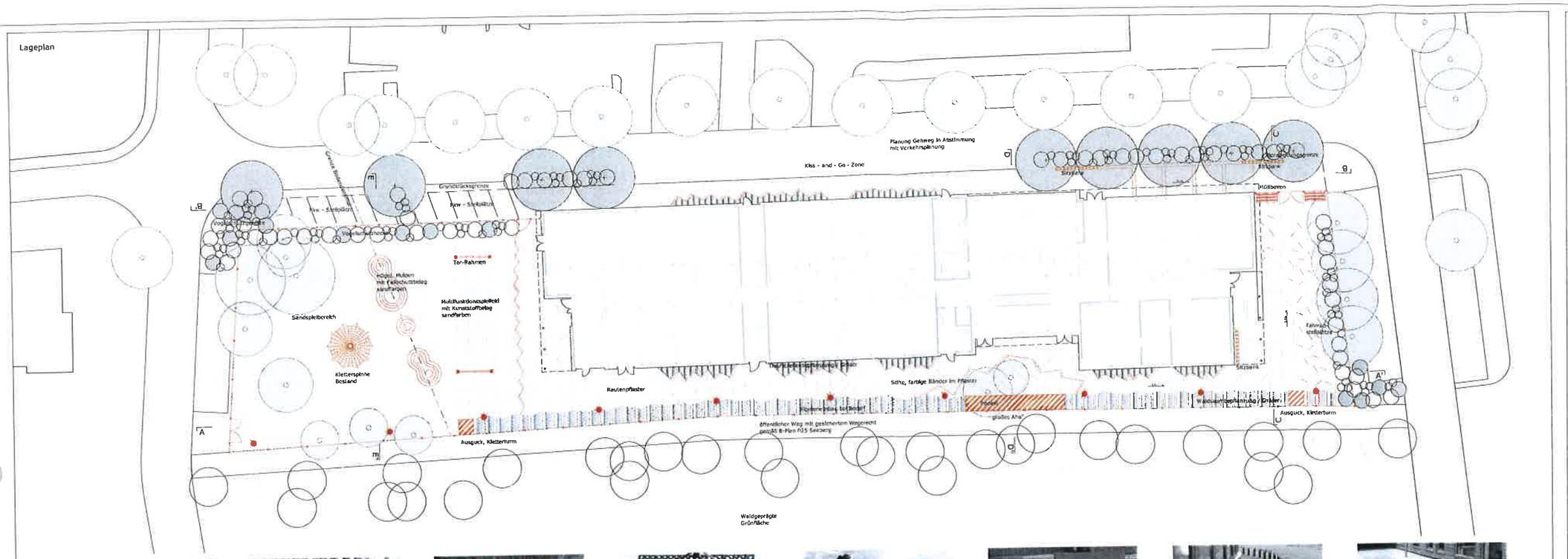

Ausguck Kletterturm

Zustieg Kletterturm

Innenraum Kletterturm

Tor-Rahmen

Podest zum Lagern

Mülboxen zur Straße öffnend

Fahrradständer für Grundschulkinder

lange Sitzbank

Schnitt A - A'

Ansicht Süd

Schnitt B - B'

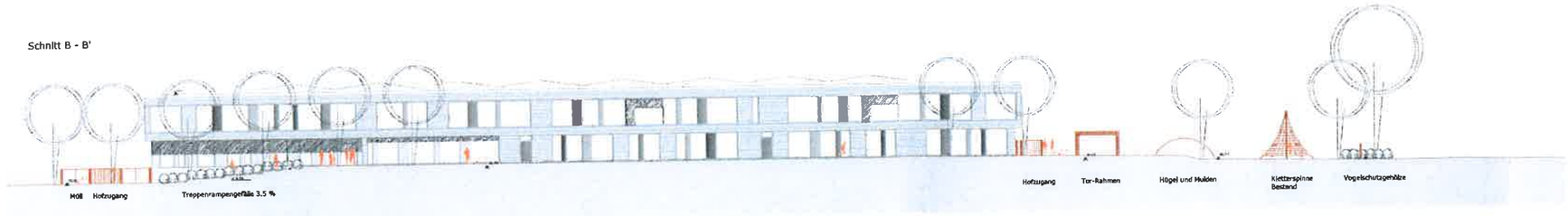

Ansicht Nord

Schnitt C - C'

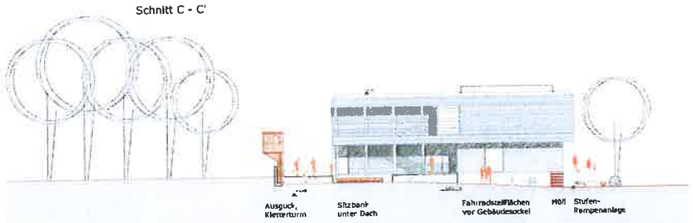

Ansicht Ost

Schnitt D - D'

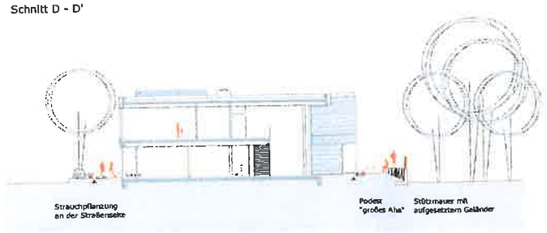

Querschnitt C Halle / NaWi

Schnitt E - E'

Ansicht West

Vegetationsflächen

- Laubbaum, Bestand
- Laubbaum, Planung
- Strauchflächen
- Waldsaumbepflanzung/ Gräser

Befestigte Flächen

- Rautenpflaster
- Kunststoffbelag sandfarben
- Sandspiel

Ausstattung

- Spielhügel Fallschutzbelag sandfarben
- Ausguck, Kletterturm
- Sitzbank
- Podest, "großes Aha"
- Sitze, farbige Bänder im Pflaster
- Fahrradständer
- Holzpylone
- Einfriedung
- Mülboxen
- Leuchten

Sonstiges

- Höhe Bestand
- Höhe Planung

Neubau einer 2-zügigen Grundschule mit Hort und Freianlagen

Adresse: Addi- Grimme- Ring 7, 14532 Kleinmachnow

Gemeinde Kleinmachnow
Fachbereich Bauen/Wohnen

Rathaus Kleinmachnow
Pradlsch 1108
14533 Kleinmachnow

I. Allewitz, A. Ambruster - Landschaftsarchitekten

Wattstraße 8, 10589 Berlin
Tel. 030 / 257 98 791, Fax 257 98 797
office@ambruster-berlin.de
www.ambruster-landschaftsarchitektur.de

Steindamm 3, 20099 Hamburg
info@hars-allewitz.de
www.hars-allewitz.de

IBUS Architekten und Ingenieure GbR

Prof. I. Lötzsnyer Dr. G. Hillmann H.-M. Schmitt

Gasper-Theyß-Straße 14a, 14193 Berlin
Tel. 030 / 896 995 0 Fax 030 / 896 995 99
info@ibus-arch.de
www.ibus-architekten.de

Wiedenkoolland 7, 28357 Bremen
Tel. 0421 / 30 32 480, Fax 0421 / 30 32 481

Lageplan / Schnitte — M 1:200

Entwurf — 31

gez.	Datum	Blattgröße	Plan-Nr.	Index
MK	28.06.2013	1210 x 510 mm	3.1	

Druckdatum: 28.06.2013

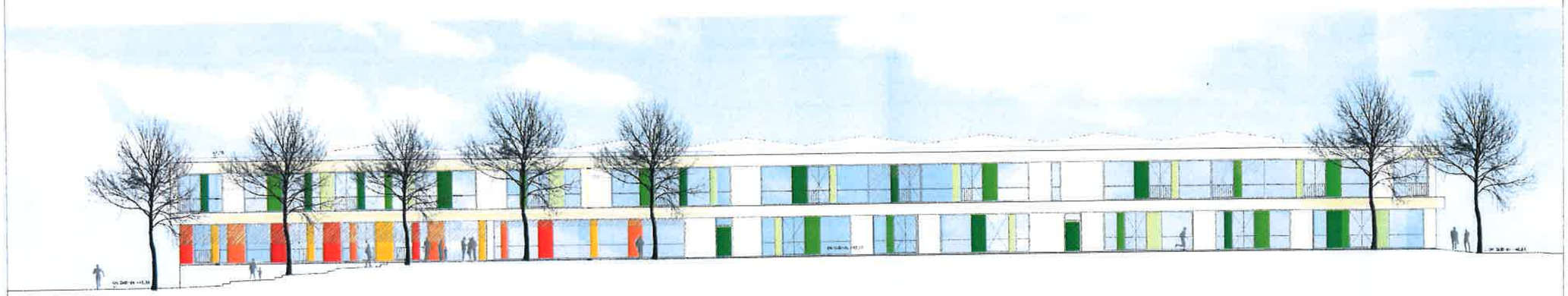

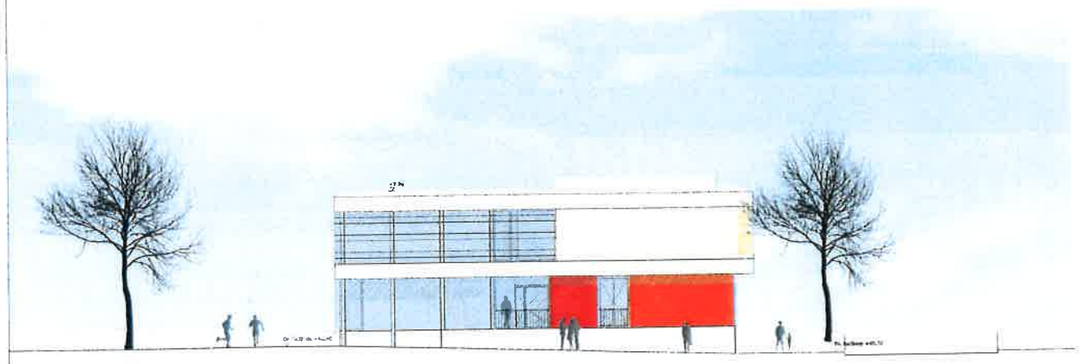

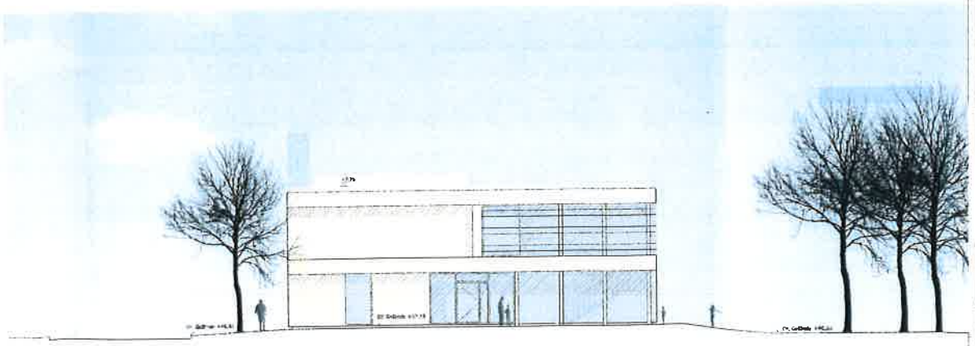

Neubau einer 2-zügigen Grundschule mit Hort und Fachklassen

Gemeinde Blumenschwang

Fachbereich Bauen/Wohnen

BGS Architekten und Ingenieure GbR

ANSICHTEN M 1:100

ENTWURFSPLANUNG

0910-EP-AN-100

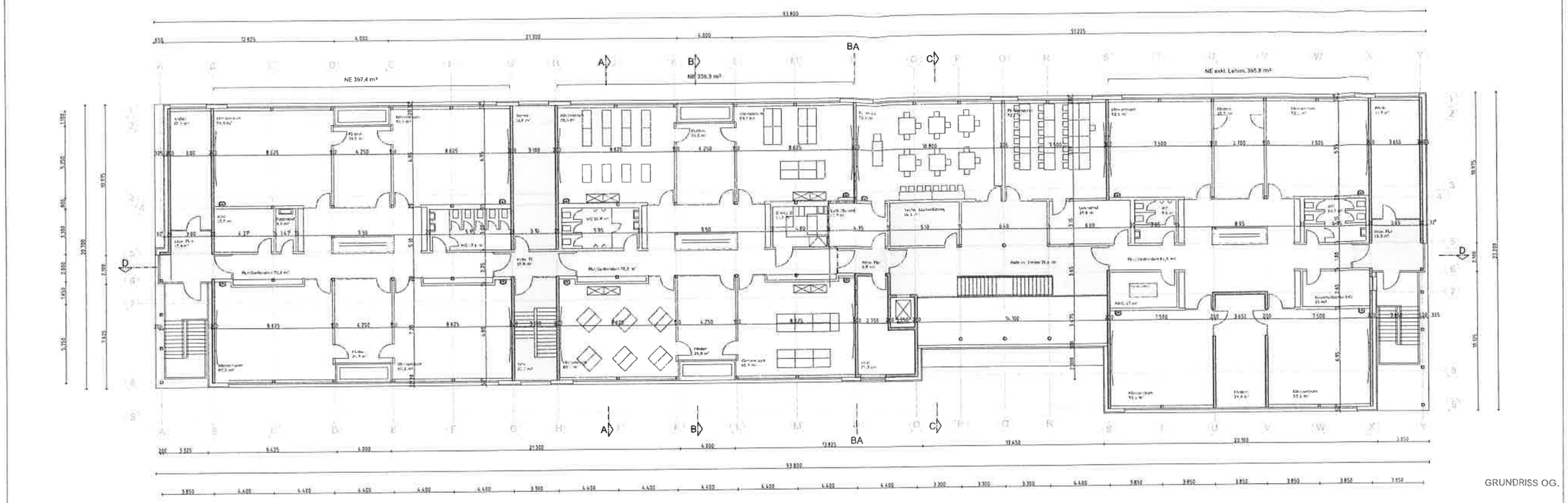

GRUNDRISS OG.

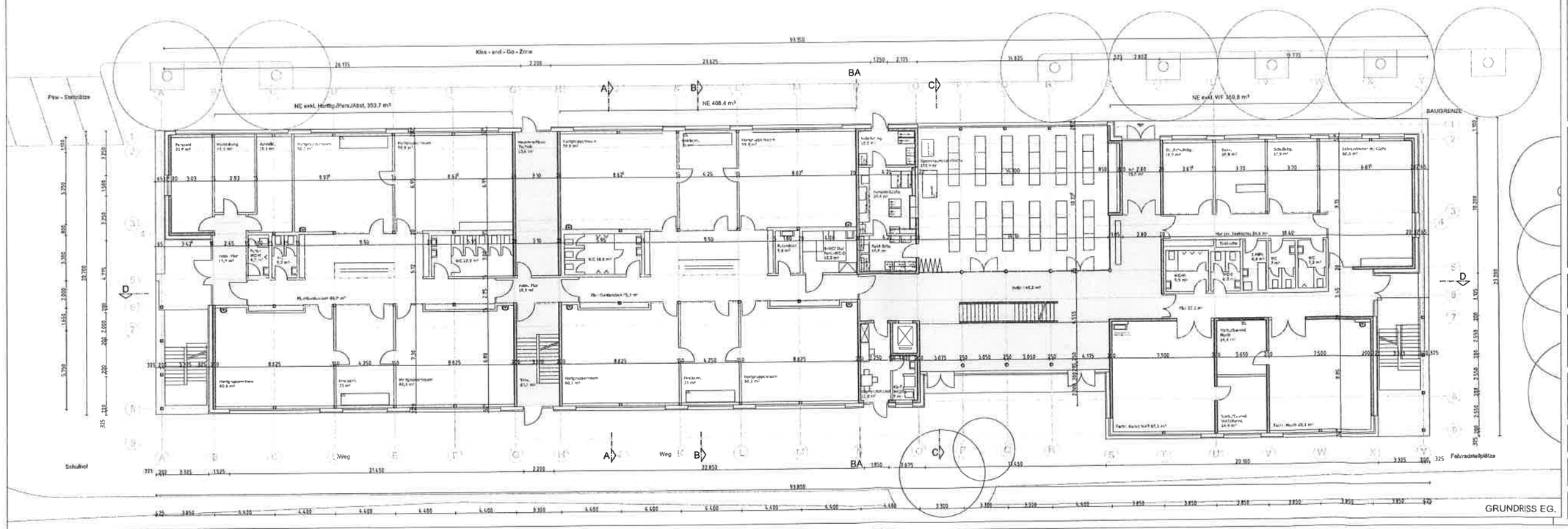

GRUNDRISS EG.

Index	Datum	Änderung	Sig.

Neubau einer 2-zügigen Grundschule mit Hort und Freizeitagen

Max-Grünow-Ring 7
15732 Königs Wusterhausen

Gemeinde Königs Wusterhausen

Fachbereich Bauen Wohnen
Bahnhofstraße 1
15711 Königs Wusterhausen

BUS Architekten und Ingenieure GbR
Alt-Tempelhof 15, 12103 Berlin
Tel. 030 755 925 0, Fax 030 755 925 40
info@bus-berlin.de
www.bus-berlin.de

GRUNDRISS EG. und OG. M 1:100

ENTWURFSPLANUNG

Erst.	Prüfung	Freigabe
AB MC	09.02.2010	0910-EP-GR- 0+1 -100