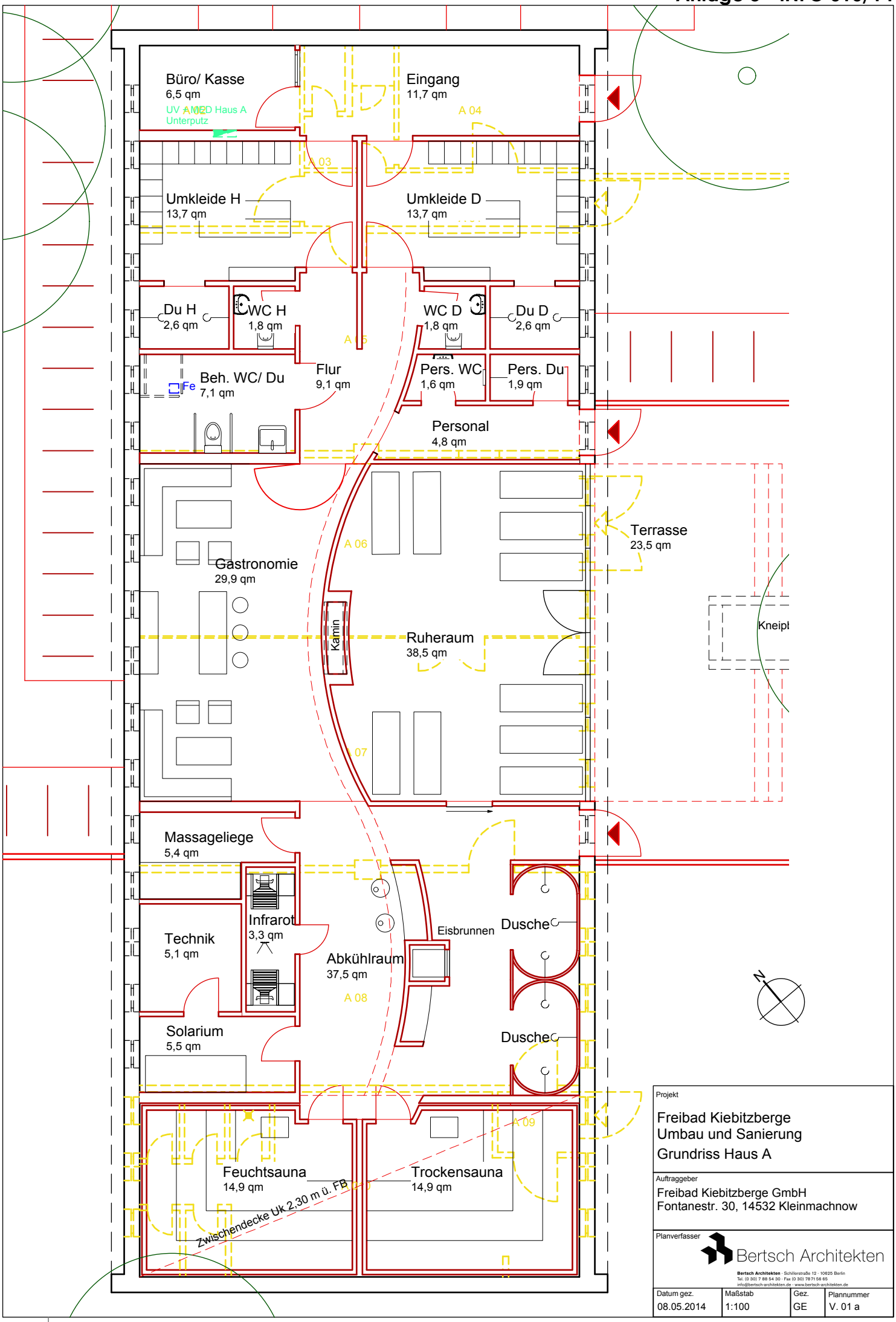

Projekt

Freibad Kiebitzberge
Umbau und Sanierung
Grundriss Haus A

Auftraggeber

Freibad Kiebitzberge GmbH
Fontanestr. 30, 14532 Kleinmachnow

Planverfasser

Bertsch Architekten

Bertsch Architekten · Schillerstraße 12 · 10625 Berlin
Tel. (0 30) 7 88 54 30 · Fax (0 30) 78 71 56 65
info@bertsch-architekten.de · www.bertsch-architekten.de

Datum gez.	Maßstab	Gez.	Plannummer
08.05.2014	1:100	GE	V. 01 a