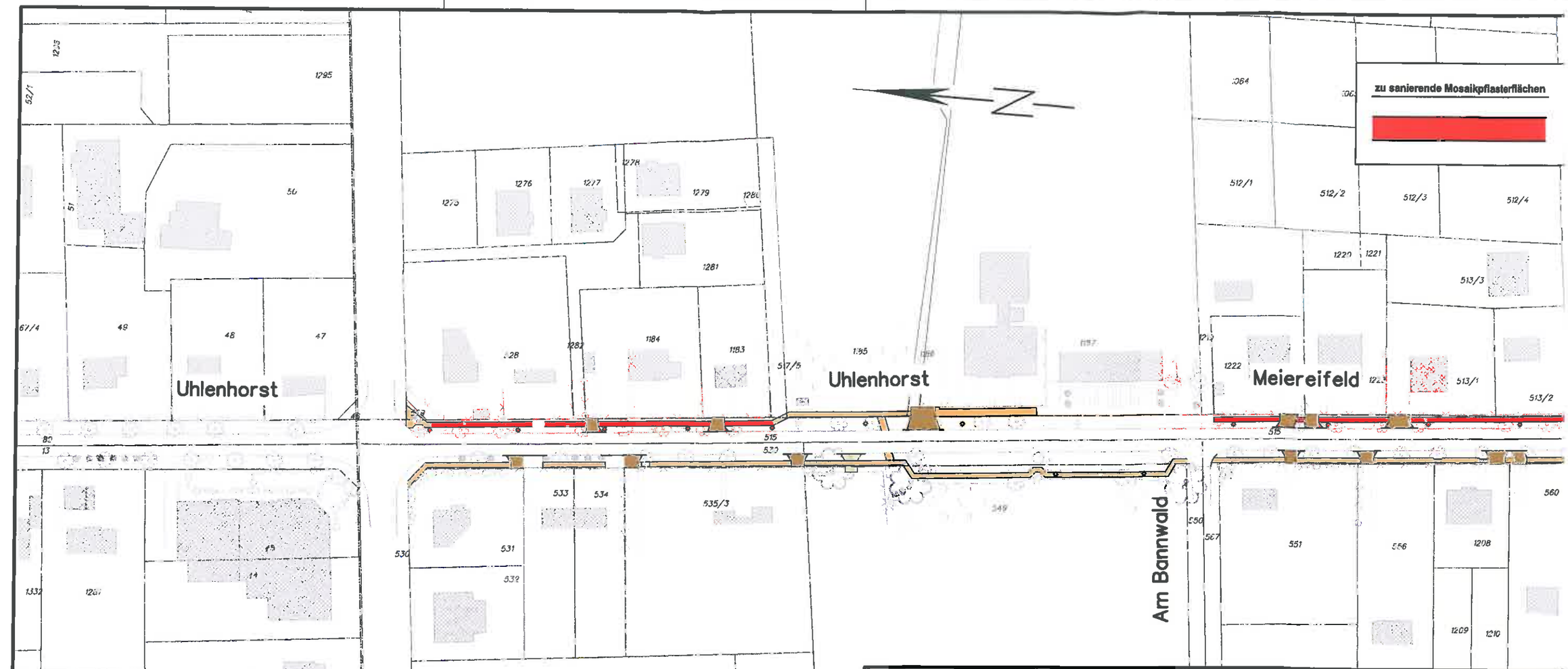

Bauherr

Gemeinde
KLEINMACHNOW
Adolf-Grimme-Ring 10, 14532 Kleinmachnow

Vorhaben

Ausbau der Nebenanlagen im Meiereifeld in der Gemeinde Kleinmachnow

Zeichnung

Lageplan 4

I.B.S. Ingenieurbüro für Siedlungswasserwirtschaf und Straßenbau

Gröll, Krause, Krüger, Mallon Partnerschaftsgesellsch
Beratende Ingenieure

Brücker Str. 55c, 14547 Beelitz, Tel.:(033204)324-0, Fax.:-2
E - Mail: Info@IBS-Beelitz.de

Planungsphase	Ausführungsplanung		
Bezugssystem Lage	ETRS 89	Blatt	4
Bezugssystem Höhe	DHHN 92	zu Blatt Nr.	
Maßstab Lage	1 : 1.000	bearbeitet	Schilase
Maßstab Höhe		gezeichnet	Schilase
Archiv-Nr.		geprüft	Gröll

Datum	22.09.2015
Datum	22.09.2015
Datum	22.09.2015

Pfad / Datei: h:/Kleinmachnow/Meiereifeld/Gehweg/Ausführungsplanung/Lageplan MeiereifeldA

Änderungen bzw. Ergänzungen	Datum	Nr