140802

Anlage 3

ENTWURFSKONZEPT

Der Titel HORT AM HOCHWALD ist Programm für die städtebauliche und architektonische Aussage des Entwurfes.

Baukörper und Freiflächen nehmen durch ihre Gestaltung Bezug auf die südlich anschließende Waldlandschaft.
Am Übergang vom Stadt- zum Landschaftsraum bildet der Korper den Auftakt zur beruhigten Spielstraße und verbindet die Grundschule, die KiTas und den Jugendclub zu einer BILDUNGSLANDSCHAFT.

Das Gebaude richtet sich mit seinem auskragendem Baovolumen nach Osten zur benachbarten Grundschule und dem Rathaus. Kinder und Besucher werden entlang der Gartencinfriedung parallel zum Baukorper zum Eingang des Hortes geleitet.

Hinter der Gartenanlifiedung liegt eine WALDWIESE, die einen geschützten Außenspielbereich für die Kinder bildet
Zwischen Hort und Jugendclub entsteht ein WALDPLATZ als Gemeinschaftsfläche für Hort, Kita und Jugendclub. Der Platz kann zu einem Nachbarschaftstreff der Bildungslandschaft werden. Westlich vom Jugendclub entsteht im Dickicht eine WALDLICHTUNG für die Jugendlichen.

Waldwiese, Waldplatz und Waldlichtung bilden die Außenbereiche der sich am Bildungsboulevard aufteilenden Nutzungen.

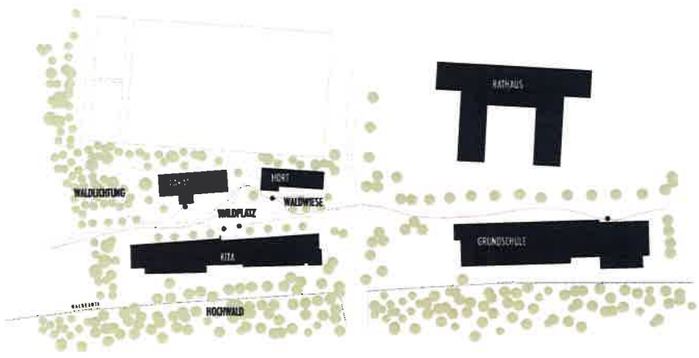

BILDUNGSLANDSCHAFT

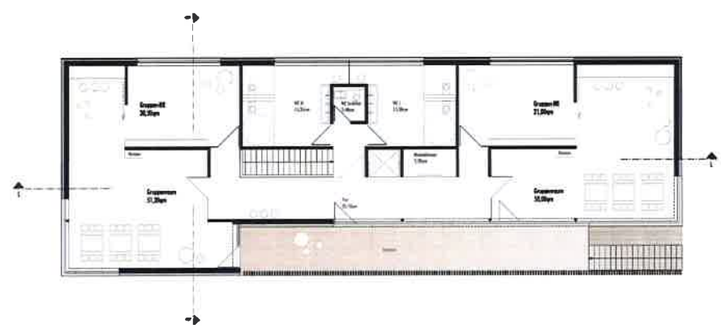

OBERGESCHOSS 1:100

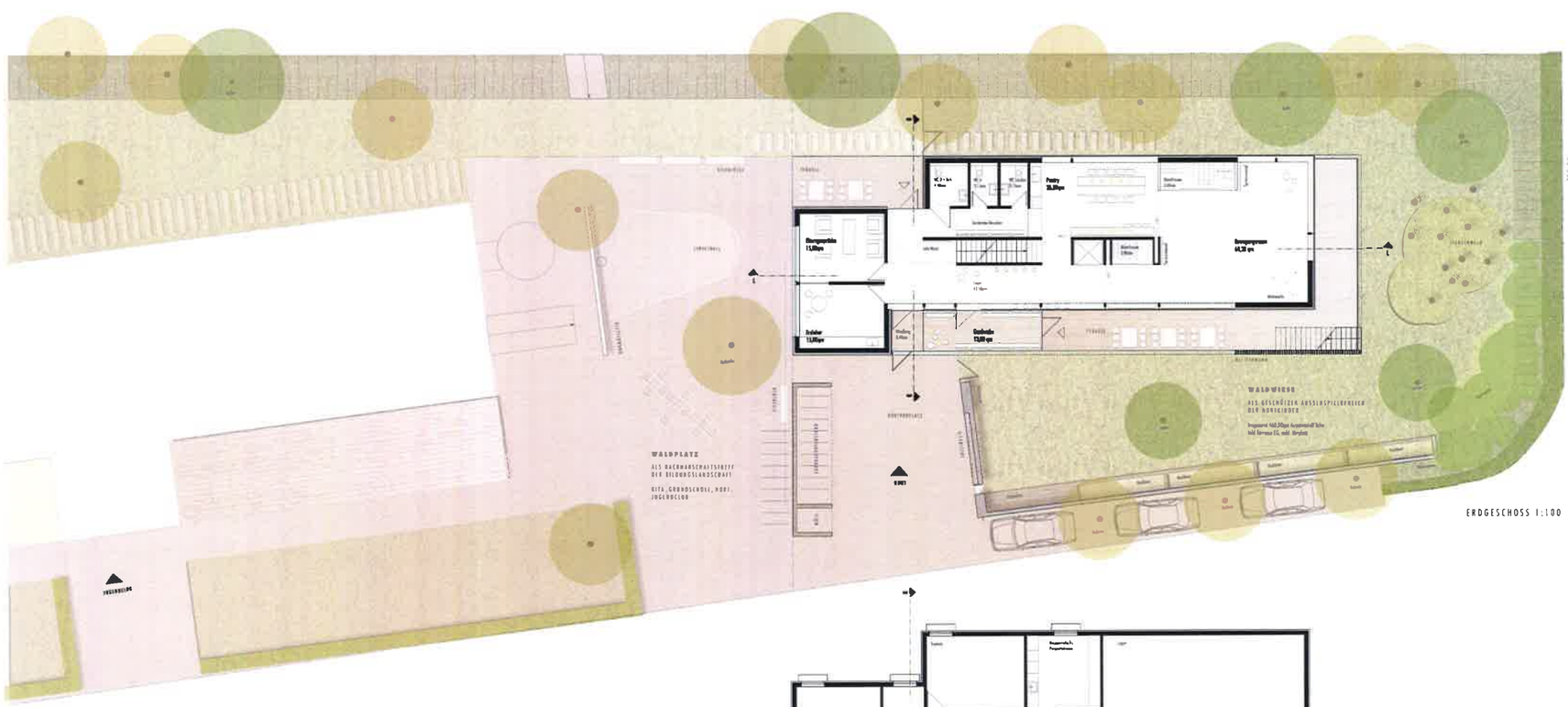

ERDGESCHOSS 1:100

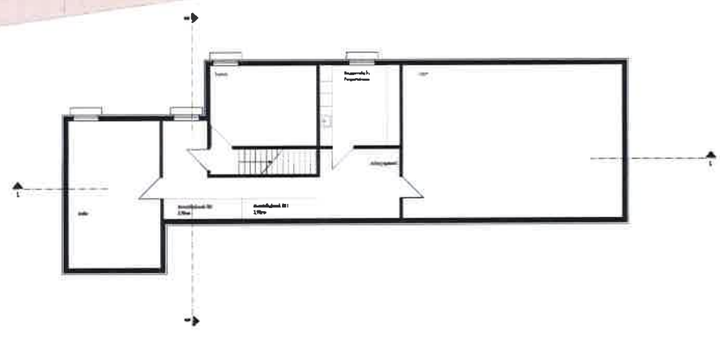

UNTERGESCHOSS 1:100

WETTBEWERB **HORT AM HOCHWALD** KLEINMACHNOW

140802

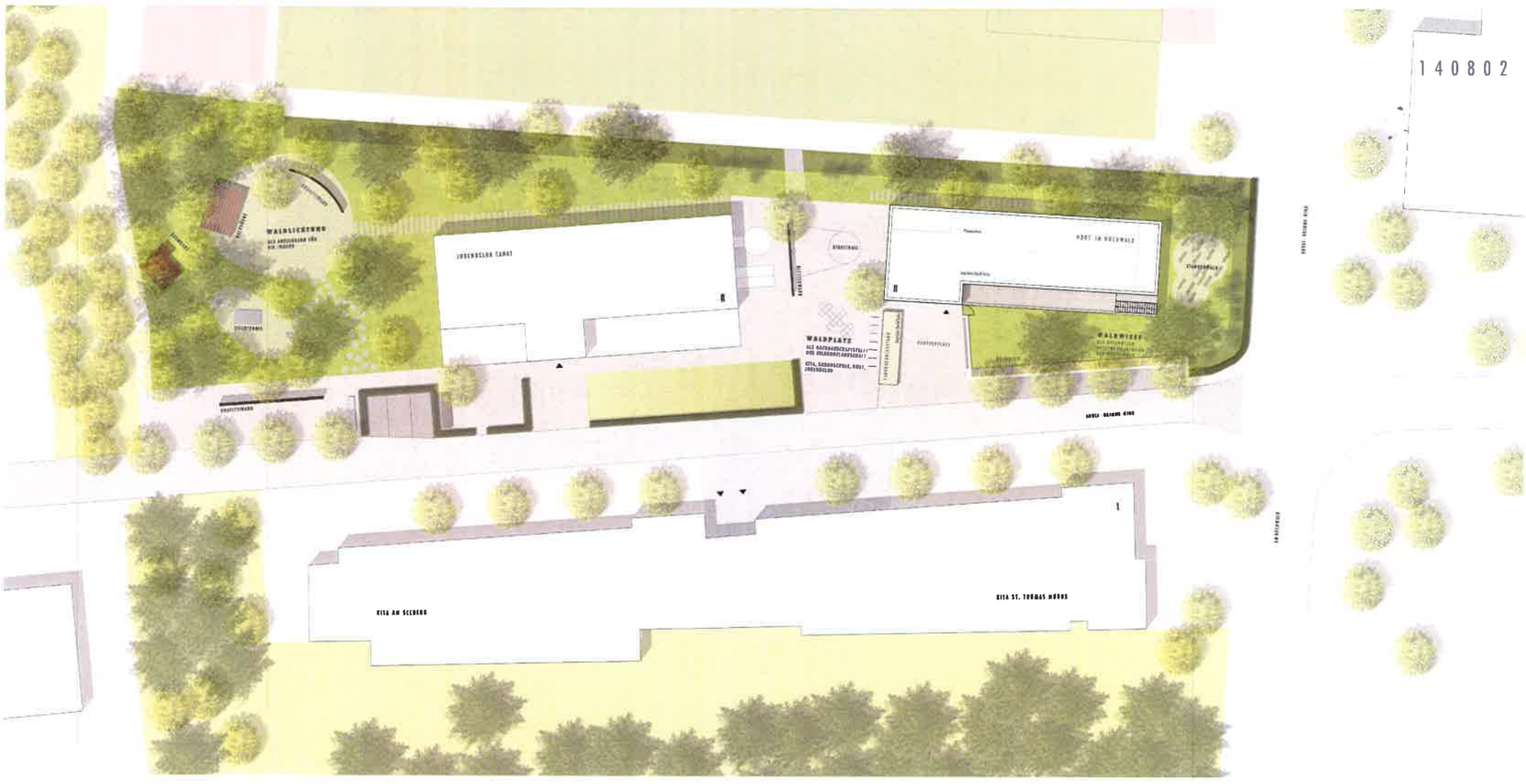

LAGEPLAN 1:200

ANSICHT OST 1:100

ANSICHT SÜD 1:100

ANSICHT WEST 1:100

ANSICHT NORD 1:100

QUERSCHNITT 1:100

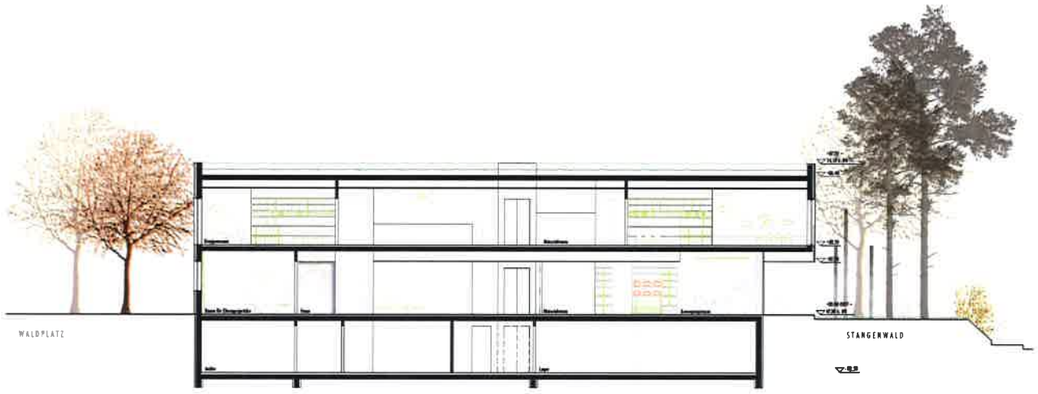

LÄNGSSCHNITT 1:100

WETTBEWERB **HORT AM HOCHWALD** KLEINMACHNOW